Állapotjelentés

DEKRA/AIIJ593/20261122

Rendezés szerint

Megrendelő	Nelson Flottalizing Kft

Jármű adatok

Rendszámtábla	AIIJ593	**Szerződésszám**		**Karosszéria típusa**	Kombi	**Sebességváltó típusa**	Automata
Gyártmány	KIA	**Alvázszám**	U5YH4815GSL209084	**Meghajtott kerék**	Első kerék	**Első forgalomba helyezés ideje**	2024.12.03
Modell	Ceed	**Gyártási év**	2024	**A jármű színe**	Szürke	**Motor típusa**	Benzin
Tipus	-	**Hengerűrtartalom**	1.482 cm3	**Teljesítmény**	103 kW	**Kilométeróra állása**	37.813 km
Műszaki vizsga érvényessége	2028.12.03						

Felszereltség

- Automata klíma/digitális
- ESP / DSC
- Elektromosan állítható első és hátsó ablakok
- ASD / EDS / ASR
- Multifunkciós kormánykerék
- Navigáció

Dokumentáció

- Eredeti kulcs
- Kötelező felszerelés
- Forgalmi engedély
- Pótkerék

Abroncsok

Pozíció	Felni típusa	Méretek	Menetmélység
BE	Acél	195/65R15	5.00
JE	Acél	195/65R15	5.00
BH	Acél	195/65R15	5.00
JH	Acél	195/65R15	5.00
Pótkerék	Acél	125/80R15	3.00

Festékvastagság [µm]

Alkatrész	Bal érték	Jobb érték
Első sárvédő	116	108
Motorháztető	121	0
Első ajtó	117	117
Hátsó ajtó	124	120
Tető	112	0
Hátsó sárvédő	132	129
Csomagtérfedél / Hátsó ajtó	112	0

Utolsó szervizelés adatai

Típusa	Időpontja	Km állás

Fénykép
















Nem elfogadható hibák

Motorháztető

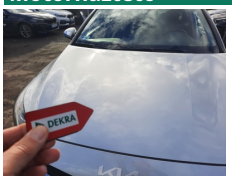



Alkatrész	Motorháztető	Sérülés megnevezése	Horpadt	Javítás módja	Javítás és fényezés

Jobb első kerékborítás



Alkatrész	Jobb első kerékborítás	Sérülés megnevezése	Hiányzik	Javítás módja	Csere

Jobb első ajtó





Alkatrész	Jobb első ajtó	Sérülés megnevezése	Horpadt	Javítás módja	Javítás és fényezés

Jobb hátsó ajtó


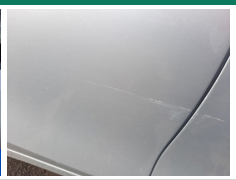
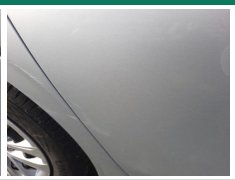

Alkatrész	Jobb hátsó ajtó	Sérülés megnevezése	Horpadt	Javítás módja	Javítás és fényezés

Jobb hátsó oldalfal

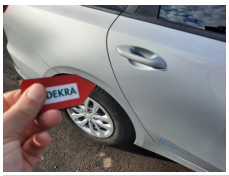



Alkatrész	Jobb hátsó oldalfal	Sérülés megnevezése	Karcos	Javítás módja	Fényezés

Hátsó vészhárító







Alkatrész	Hátsó vészhárító	Sérülés megnevezése	Törött	Javítás módja	Javítás és fényezés

Bal hátsó ajtó


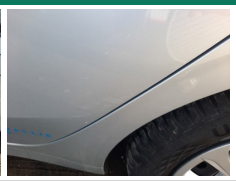
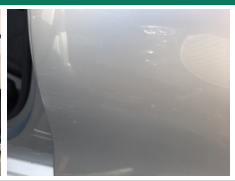


Alkatrész	Bal hátsó ajtó	Sérülés megnevezése	Karcos	Javítás módja	Fényezés

Bal első ajtó



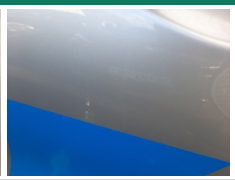

Alkatrész	Bal első ajtó	Sérülés megnevezése	Horpadt	Javítás módja	Javítás és fényezés

Tetőlemez


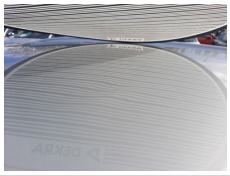

Alkatrész	Tetőlemez	Sérülés megnevezése	Horpadt	Javítás módja	Javítás

Fényezett elemek

No images or videos available.

Alkatrész	Fényezett elemek	Sérülés megnevezése	Javítás módja	Fényezés előkészítés

Megjegyzések

Szemle

Szemle helye	Bp. Fék u.	**Szakértő**	Szloboda István	**Szemle időpontja**	2026.11.18

Ezt az állapotjelentést a DEKRA-Expert Kft. szakértője készítette.
A jármű vizsgálata külső szemrevételezéssel történt. A vizsgálat során a járművel menetpróba nem történt és alkatrészek sem kerültek megbontásra.
A nem elfogadható hibák és hiányosságok kalkulációja az Audatex illetve Eurotax kalkulációs program adataival készült.
A szakértői vizsgálat a DEKRA előírásai szerint készült, felhasználva a megbízó irányelveit a visszavett járművekre vonatkozó elfogadható, illetve nem elfogadható hibákra, hiányosságokra vonatkozóan.